Wszystkie moje troski

muz.A.Webber, utwór z rock opery „Jesus Christ Superstar"

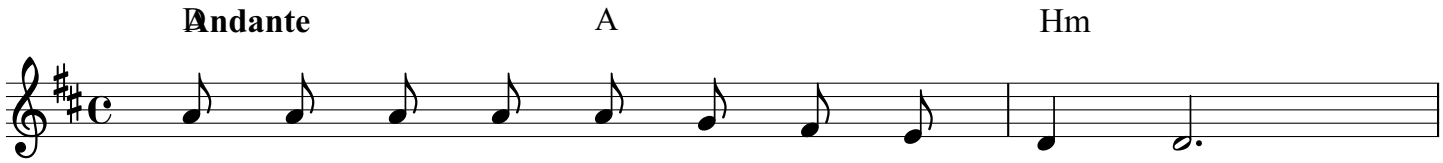

1.Wszy - stkie mo - je tro - ski i kłop - po - ty
2.Za - wsze chia - łem zo - stać a - po - sto - łem,
3.Kar - misz mnie co - dzien - nie swo - im Cia - łem,

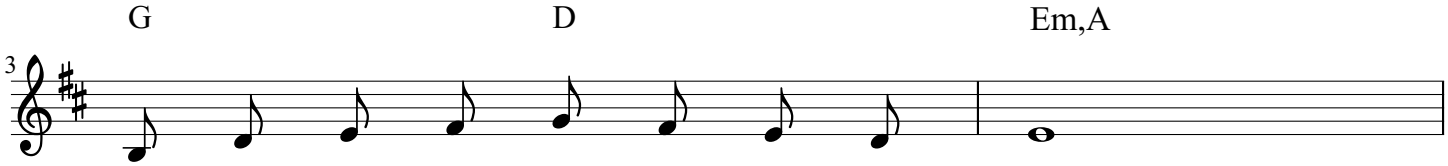

w Two - je rę - ce skła - dam Pa nie mój,
by - ło to pra - gnie - nie w ser cu mym.
Po - isz mnie prze - dzi - wnie swo - ją Krwią.

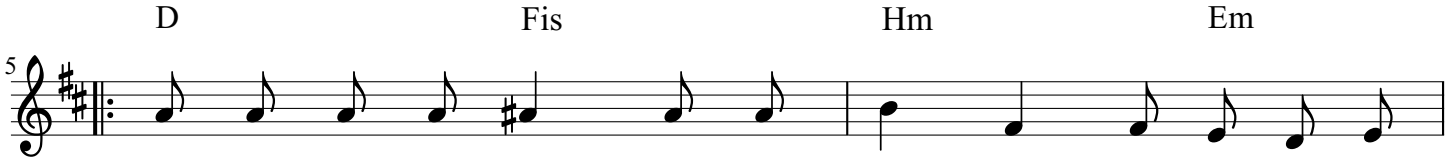

bar - dzo cie - szę się że wła - śnie nas wy - bra - łeś,
Gdy o - de - jdziesz to na - pi - sze - my E - wan - ge - lię
U - czysz mnie co - dzien - nie mą - dro - ści swo - im Sło - we,

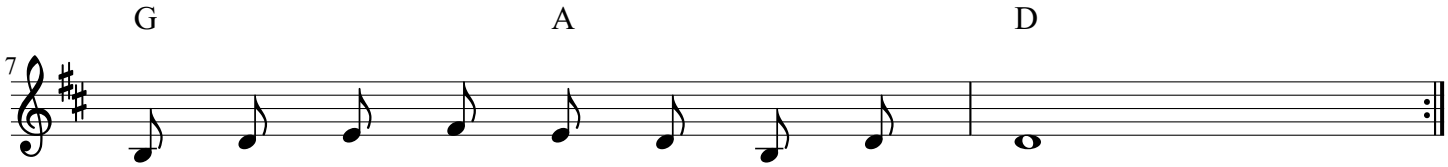

by - śmy i - dąc nie - śli i - mię Twe.
aby I - mię Twe znał ca - ły świat.
że - bym wre - szcie po - znał mi - łość Twą.