Wskaż mi, Panie, Twoje drogi

psalm 25 (24), tłum.: s. Imelda, fel., mel.J.Kosko

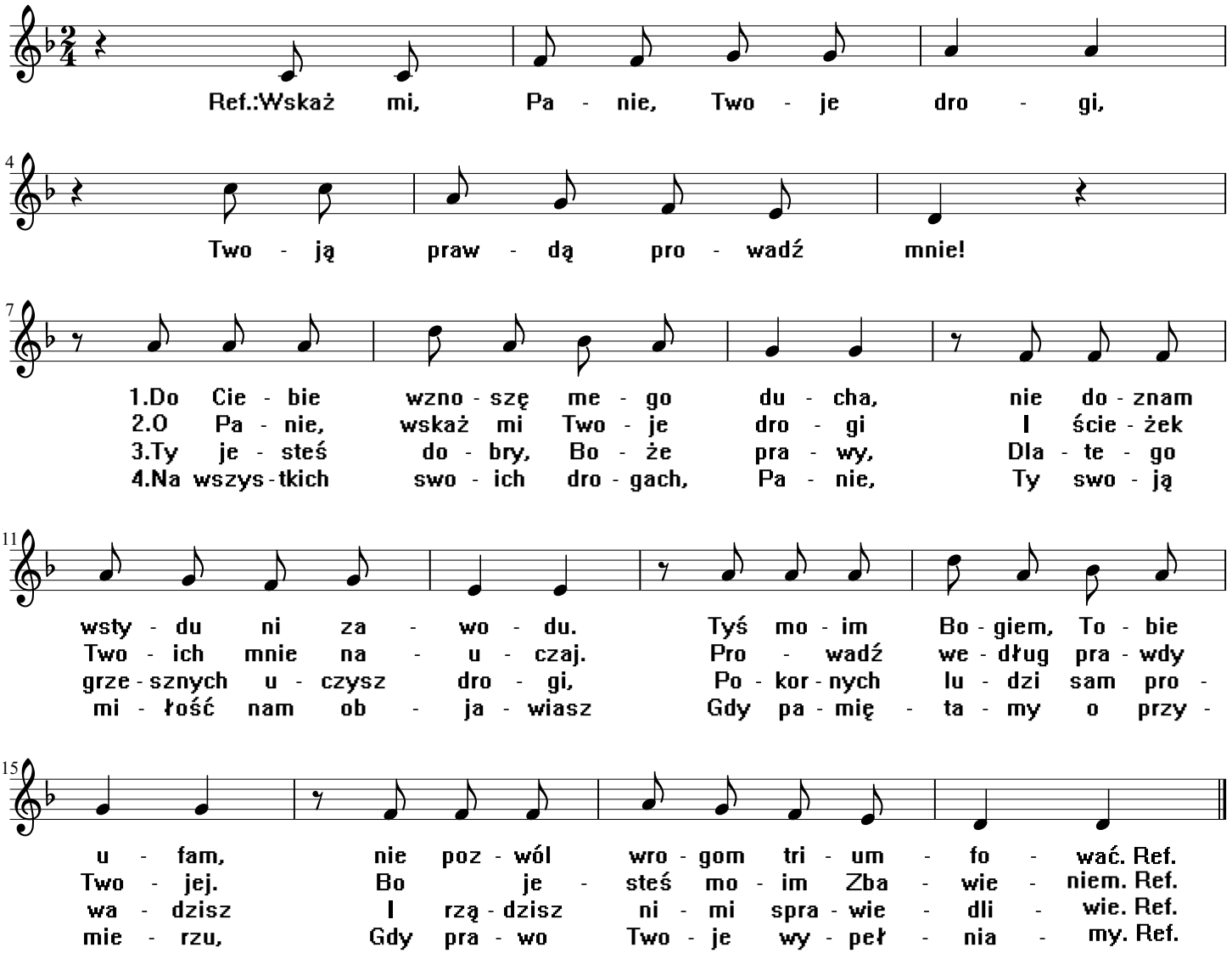

www.nuty.religijne.org