Otrzyjcie już łzy

sł.i mel.: XIX w.

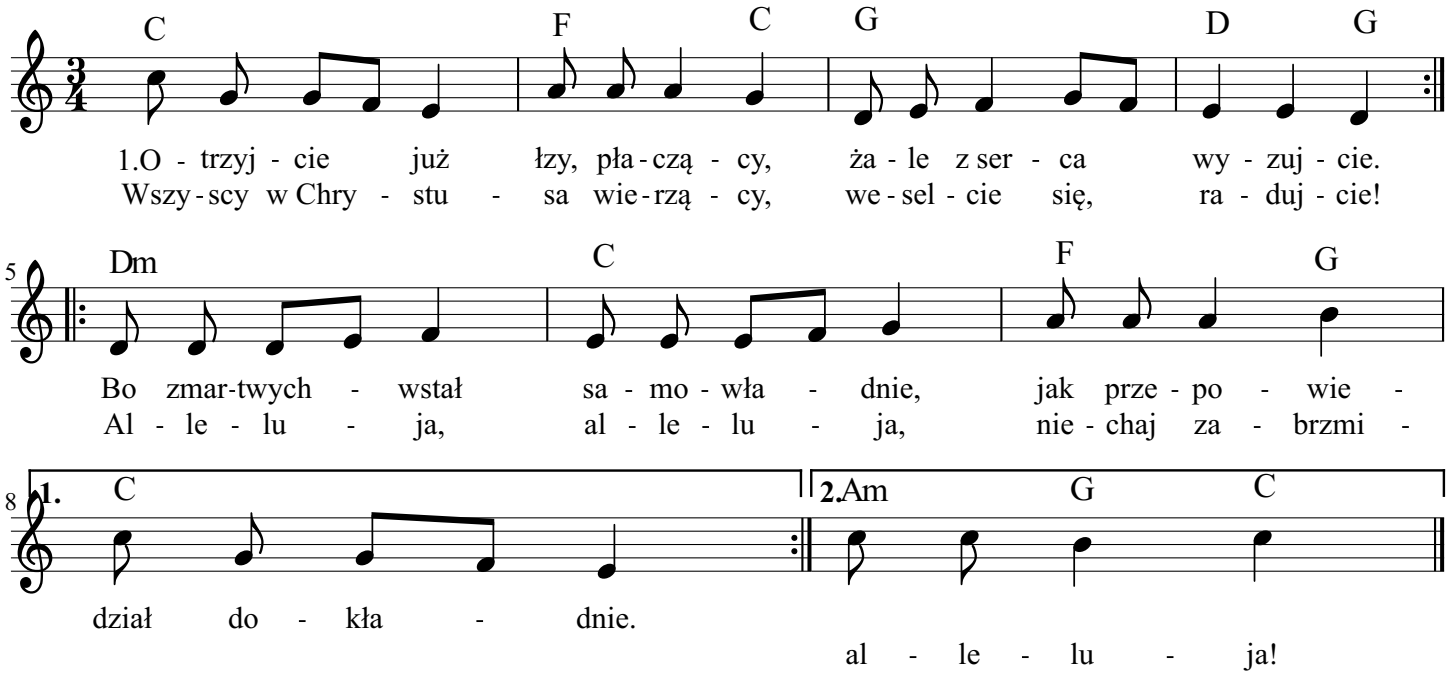

2.Darmo kamień wagi wielkiej
Żydzi na grób wtoczyli,
darmo dla pewnoście wszelkiej
zbrojnej straży użyli.
Na nic straż pieczęć i skała
nad grobem Pana się zdała.
Alleluja....

3.Bóg wszechmocny, Bóg natury,
wyższy nad wszystkie twory,
wstaje z grobu, kruszy mury,
nie zna żadnej zapory.
Zdjęta trwoga straż upada
i prawie sobą nie włada.
Alleluja....

www.nuty.religijne.org