Dałeś nam Chleb

t.: ks. K. Dziurzyński
m.: ks. Z.Piasecki; DN

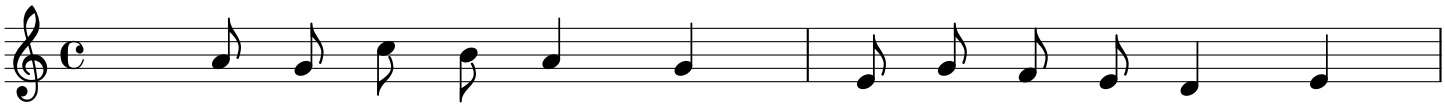

Ref.: Da - łeś nam Chleb znie - ba, Chleb bło - go - sła - wień - stwa.

3

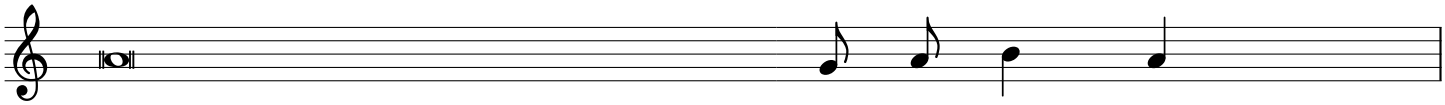

1. Chwalcie Pana, wszys - tkie - na - ro - dy;
2. Ciało i Krew naj - droż - szą,
3. Dzięki Ci wszy - - scy skła - da - my,
4. Dałeś nam udział w ży - ciu Two - im,

5

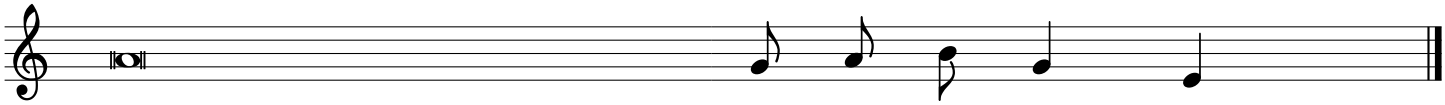

otrzymaliśmy Ciało i Krew Chry - stu - sa.
pokarm zbawienia i na - pój ży - cia.
o, Chryste, nasz Zba - wi - cie - lu.
umiałeś zdo - - być ser - ca na - sze.